

## ЗЕМЈОДЕЛСТВО - AGRICULTURE

### СООПШТЕНИЕ - NEWS RELEASE

#### Структурно истражување за земјоделските стопанства, 2016

##### - претходни податоци -

Во согласност со Регулативата на ЕК број 1166/2008, во јуни 2016 година Државниот завод за статистика го спроведе Структурното истражување за земјоделските стопанства.

Структурното истражување за земјоделските стопанства е едно од основните статистички истражувања во областа на земјоделството кое се спроведува на секои три години и обезбедува споредливи податоци за земјоделските стопанства.

Според податоците од истражувањето, вкупниот број на земјоделски стопанства во Република Македонија изнесува 178 125. Просечно, едно земјоделско стопанство користи 1.8 хектари земјоделско земјиште и има 2.1 добиточни единици.

Вкупното користено земјоделско земјиште од страна на земјоделските стопанства изнесува 320 738 хектари, а од вкупниот број на стопанства, 60.8% користат до 1 хектар земјоделско земјиште. Земјоделските стопанства имаат вкупно 381 361 добиточна единица.

Од техниките на ѓубрење, 37.9% од земјоделските стопанства користат нанесување на ѓубривото без заорување во почвата, додека од методите на наводнување, најчесто користен е методот на површинско наводнување.

#### Farm Structure Survey, 2016

##### - preliminary data -

In accordance with EU Regulation (EC) No.1166/2008, in June 2016, the State Statistical Office conducted the Farm Structure Survey.

The structural survey on agricultural holdings is one of the basic statistical surveys in the area of agriculture which is conducted every three years and ensures comparable data on agricultural holdings.

According to the Farm Structure Survey data, there are 178 125 agricultural holdings in the Republic of Macedonia. On average, one agricultural holding uses 1.8 ha of agricultural area and breeds 2.1 LSU (livestock units).

The total utilised agricultural area by agricultural holdings is 320 738 ha, and of the total number of holdings, 60.8% used up to 1 ha of agricultural area. Agricultural holdings have a total of 381 361 LSU.

Of the manure application techniques, 37.9% of agricultural holdings used broadcast application of manure with no incorporation, while the most used irrigation method is surface irrigation method.



**T-01: Број на земјоделски стопанства и земјиште со кое располагаат стопанствата**

**T-01. Number of agricultural holdings and available area of the holdings**

	Број на земјоделски стопанства Number of agricultural holdings	Вкупно земјиште со кое располагаат стопанствата, ха Total available area of the holdings, ha	Вкупно користено земјоделско земјиште, ха Total utilised agricultural area, ha	Останато земјиште, ха Other land, ha	Користено земјоделско земјиште по стопанство, ха Utilised agricultural area per holding, ha	
	1	2 = 3+4	3	4	5	
Република Македонија	178 125	366 462	320 738	45 724	1.8	Republic of Macedonia
Индивидуален сектор	177 845	311 277	271 989	39 288	1.5	Individual agricultural holdings
Деловни субјекти	280	55 185	48 749	6 436	174.1	Business entities

**G-01: Земјоделски стопанства според големината на користеното земјоделско земјиште**

**G-01: Agricultural holdings by size of utilised agricultural area**

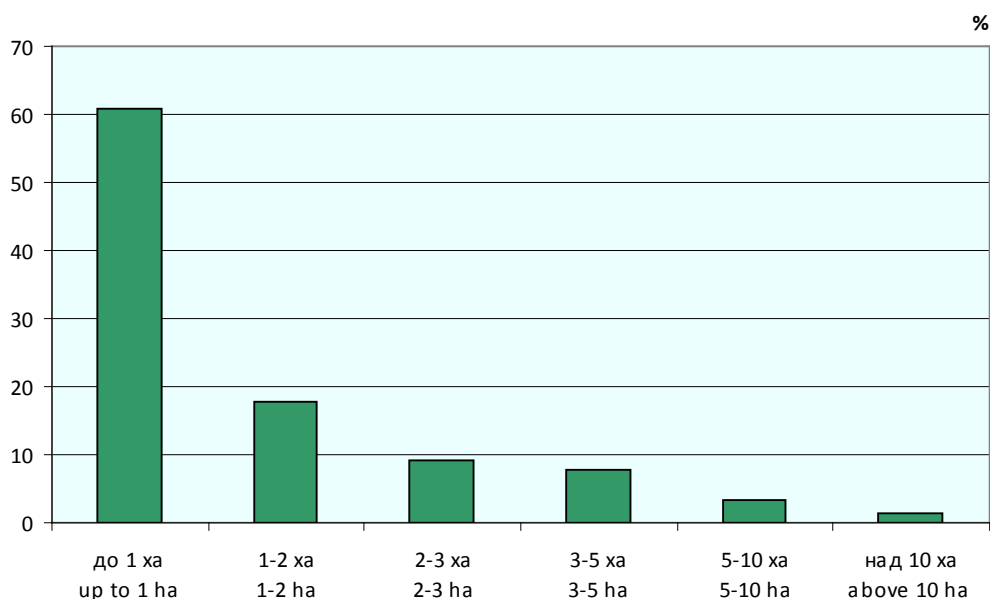



T-02: Користено земјоделско земјиште по категории

T-02: Utilised agricultural area by categories

хектари / hectares

	Вкупно Total	Ораници и бавчи <sup>1)</sup> Arable land and gardens <sup>1)</sup>	Овоштарници <sup>2)</sup> Orchards <sup>2)</sup>	Лозја Vineyards	Ливади Meadows	Пасишта Pastures	Расадници Nurseries	
	1	2	3	4	5	6	7	
Република Македонија	320 738	248 269	18 919	20 612	25 561	7 068	309	Republic of Macedonia
Индивидуален сектор	271 989	209 761	16 534	14 178	25 340	6 101	74	Individual agricultural holdings
Деловни субјекти	48 749	38 508	2 385	6 434	221	967	234	Business entities

<sup>1)</sup> Во индивидуалниот сектор се вклучени и куќните градини

<sup>1)</sup> Kitchen gardens are included in individual agricultural holdings

<sup>2)</sup> Вклучени се и површините под маслинки

<sup>2)</sup> Including areas of olives

G-02: Структура на користените ораници и бавчи

G-02: Structure of utilised arable land

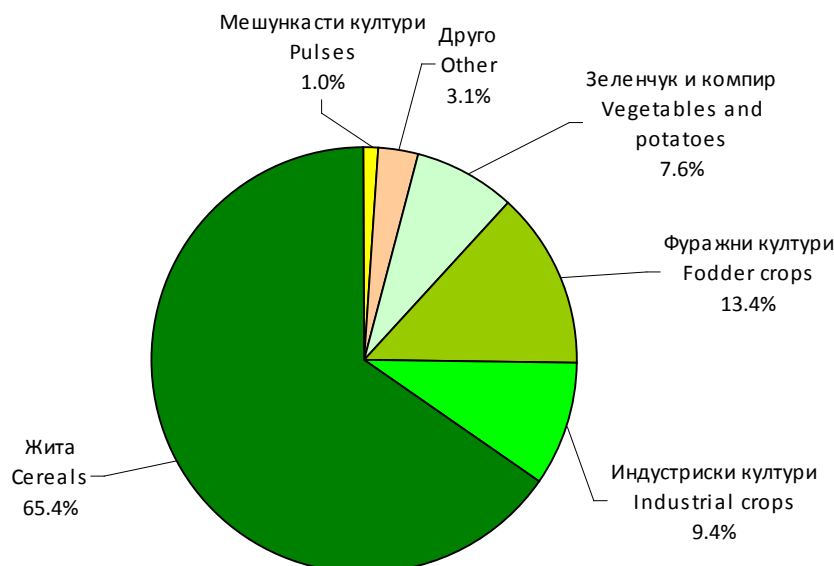



Г-03: Структура на овоштарници  
G-03: Structure of orchards

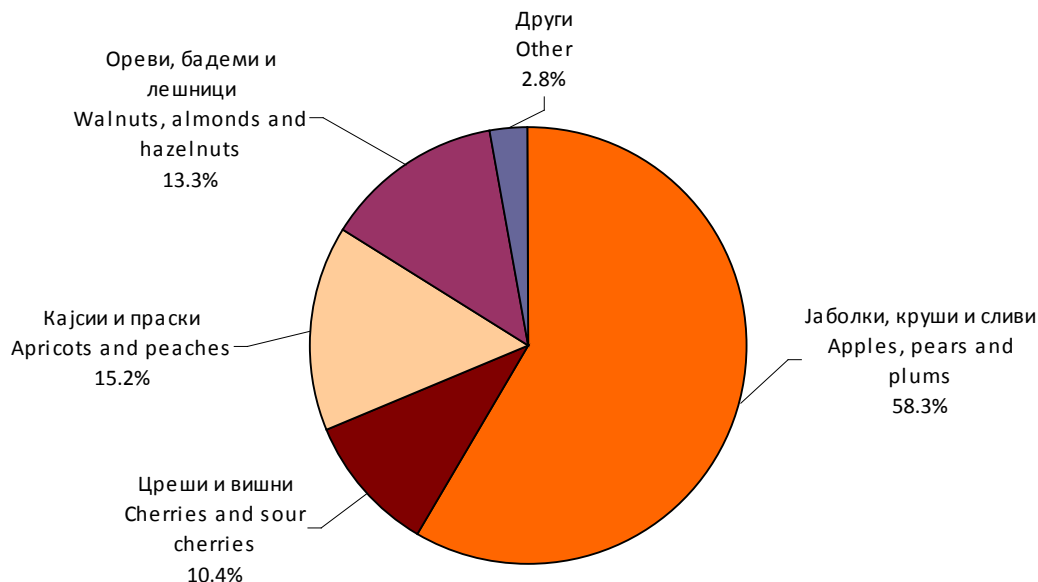

Г-04: Број на земјоделски стопанства според категориите на користеното земјоделско земјиште  
G-04: Number of agricultural holdings by categories of utilised agricultural area

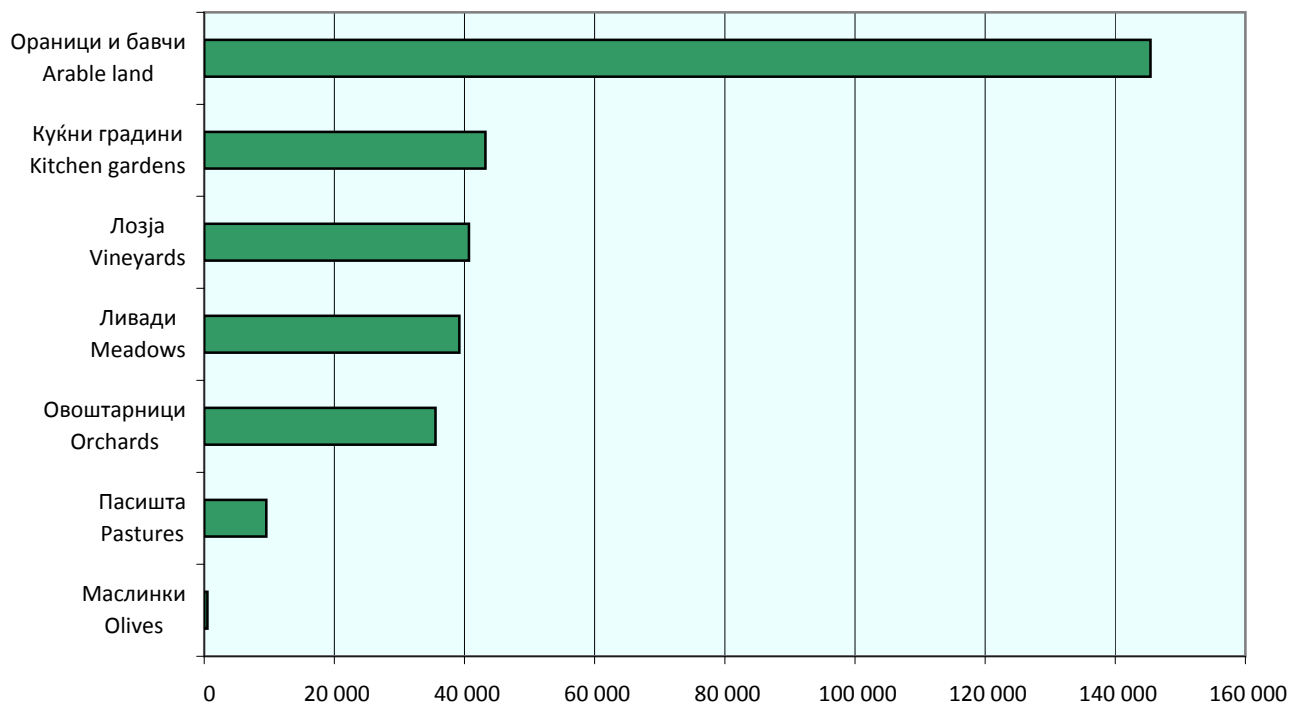



T-03: Број на говеда, овци и кози

T-03: Number of cattle, sheep and goats

број / number

	Говеда / Cattle					Овци / Sheep		Кози / Goats		
	вкупно total	до една година up to one year	од една до две години from one to two years	над две години over two years	од тоа: of which:	вкупно total	од тоа: of which:	вкупно total	од тоа: of which:	
					млечни крави dairy cows		женски грла за приплод ewes for breeding		женски грла за приплод female goats for breeding	
1	2	3	4	5	6	7	8	9		
<b>Република Македонија</b>	<b>252 936</b>	<b>46 311</b>	<b>42 625</b>	<b>164 000</b>	<b>119 642</b>	<b>717 244</b>	<b>568 224</b>	<b>121 359</b>	<b>92 856</b>	<b>Republic of Macedonia</b>
Индивидуален сектор	247 858	45 647	41 504	160 707	117 335	688 321	549 674	119 094	91 360	Individual agricultural holdings
Деловни субјекти	5 078	664	1 121	3 293	2 307	28 923	18 550	2 265	1 496	Business entities

T-04: Број на свињи, копитари, живина, зајаци и пчелни семејства

T-04: Number of pigs, equidae, poultry, rabbits and beehives

број / number

	Свињи / Pigs			Копитари Equidae	Живина Poultry	Зајаци Rabbits	Пчелни семејства Beehives	
	вкупно total	од тоа: of which:						
		прасиња до 20 кг Piglets up to 20 kg	свињи над 50 кг. - женски грла за приплод Breeding sows weighing 50 kg and over					
1	2	3	4	5	6	7		
<b>Република Македонија</b>	<b>175 172</b>	<b>66 233</b>	<b>46 263</b>	<b>20 745</b>	<b>1 887 239</b>	<b>23 248</b>	<b>134 887</b>	<b>Republic of Macedonia</b>
Индивидуален сектор	141 899	54 674	40 474	20 712	1 450 792	23 248	134 373	Individual agricultural holdings
Деловни субјекти	33 273	11 559	5 789	33	436 447	-	514	Business entities



**Г-05: Број на земјоделски стопанства со добиток, живина, зајаци и пчелни семејства**  
**G-05: Number of agricultural holdings with livestock, poultry, rabbits and beehives**

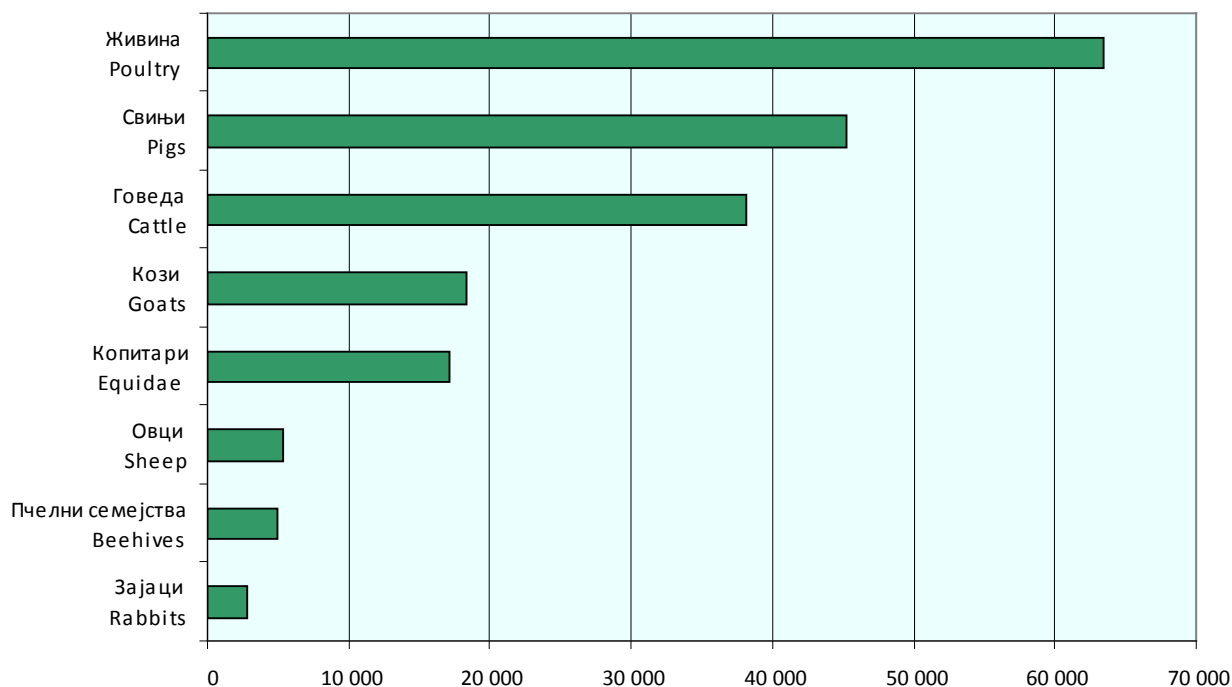

**T-05: Добиточни единици**

**T-05: Livestock units**

	Добиточни единици - вкупно Livestock units - total	Добиточна единица по земјоделско стопанство Livestock units per agricultural holding	Добиточна единица по хектар користено земјоделско земјиште Livestock units per hectare of utilised agricultural area	
	1	2	3	
Република Македонија	381 361	2.14	1.19	Republic of Macedonia
Индивидуален сектор	358 294	2.01	1.32	Individual agricultural holdings
Деловни субјекти	23 067	82.38	0.47	Business entities



Г-06: Користени техники на ѓубрење  
G-06: Manure techniques used

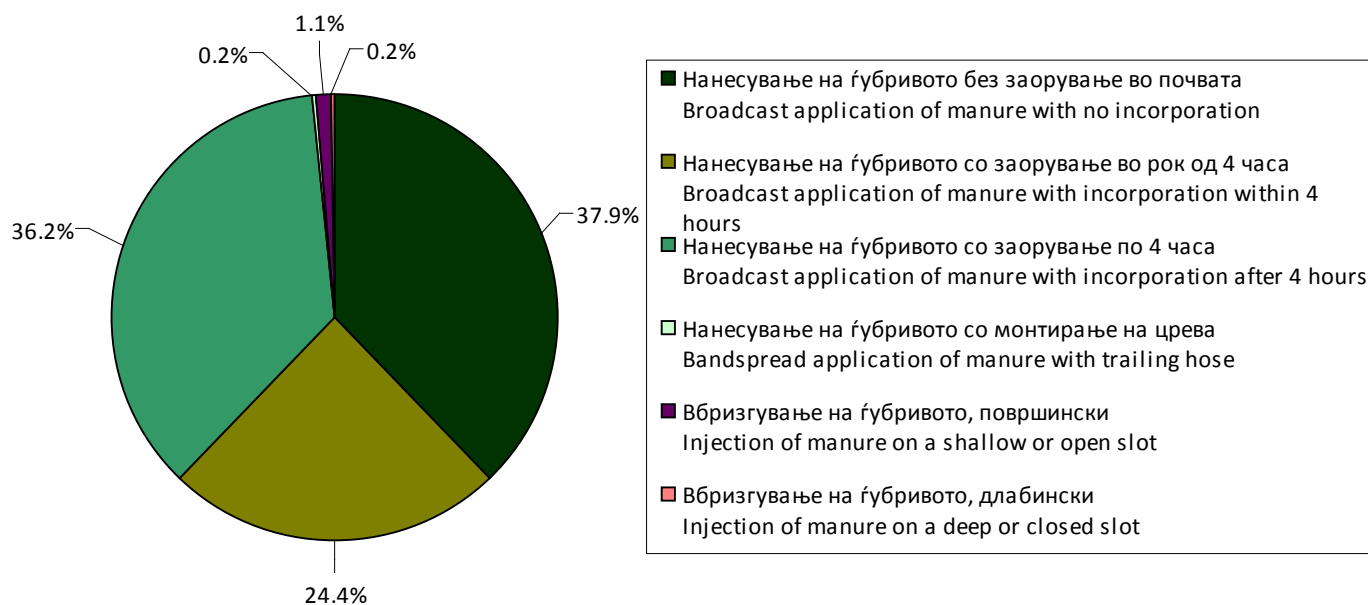

Г-07: Методи на наводнување  
G-07: Irrigation methods

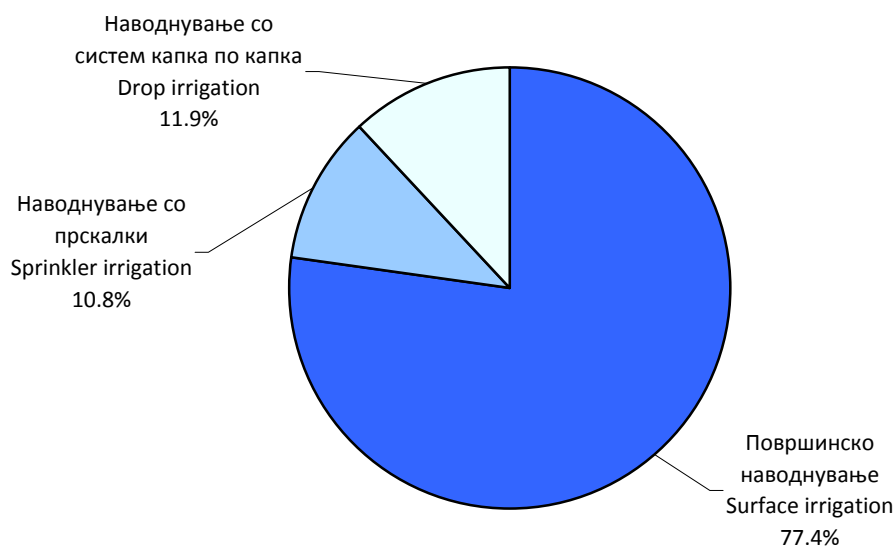

За подетални информации погледнете ја веб-страницата на Државниот завод за статистика.

Further information about the statistics can be found on the web page of the State Statistical Office.